SANTACATALINA

DOSSIER

ÍNDICE

UBICACIÓN

LUJO Y EXCLUSIVIDAD

COCINA

BAÑOS

PLANOS

EL SOL GRUPO
CONSULTING INMOBILIARIO

ÁLVARO RON ARQUITECTOS, S.L.P.

ÁLVARO RON RIBERA

UBICACIÓN

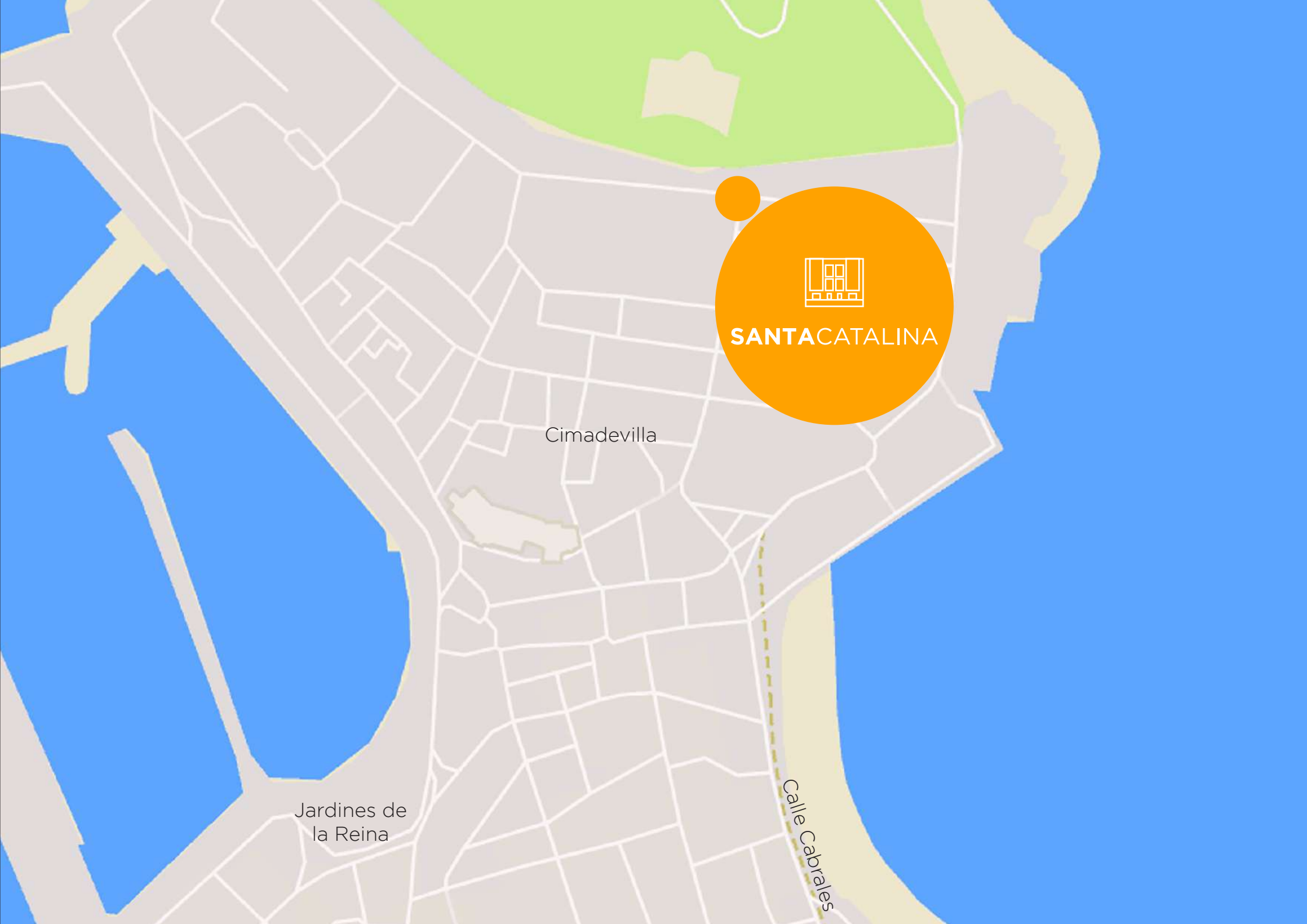
SANTACATALINA
Cimadevilla
Jardines de
la Reina
Calle Cabrales

LUJO Y EXCLUSIVIDAD EN LA VIVIENDA

- Portería en blanco lacado
- Suelo de Gres imitación madera.
- Sistema de calefacción híbrido con aerotermia.
- Techos y paredes en blanco.
- Luminarias empotradas en techo de entrada y pasillos con lámparas LED.
- Armarios empotrados lacados en blanco como la portería.
- Ventanas color oscuro.

Esta lámina no constituye un documento contractual, siendo la ilustración meramente orientativa, quedando sujeta a todas las variaciones que la dirección facultativa considere oportunas durante la ejecución de la obra, tanto en distribuciones como en características.

Esta lámina no constituye un documento contractual, siendo la ilustración meramente orientativa, quedando sujeta a todas las variaciones que la dirección facultativa considere oportunas durante la ejecución de la obra, tanto en distribuciones como en características.

COCINA

- Cocina amueblada diseño moderno.
- Encimera de Silestone o similar.
- Campana extractora con salida de humos independiente.
- Placa vitrocerámica por inducción.
- Horno eléctrico multifunciones en acero inoxidable.
- Lavadora - secadora.
- Grifería monomando.
- Suelos en cocina porcelánicos de diseño.

BAÑOS

- Mueble lavabo.
- Espejo.
- Plato de ducha con mampara de vidrio fijo templado.
- Grifería monomando de diseño.
- Radiador toallero eléctrico.
- Pavimento de gres porcelánico antideslizante de primera calidad.
- Luminarias empotradas en techo con lámparas LED.

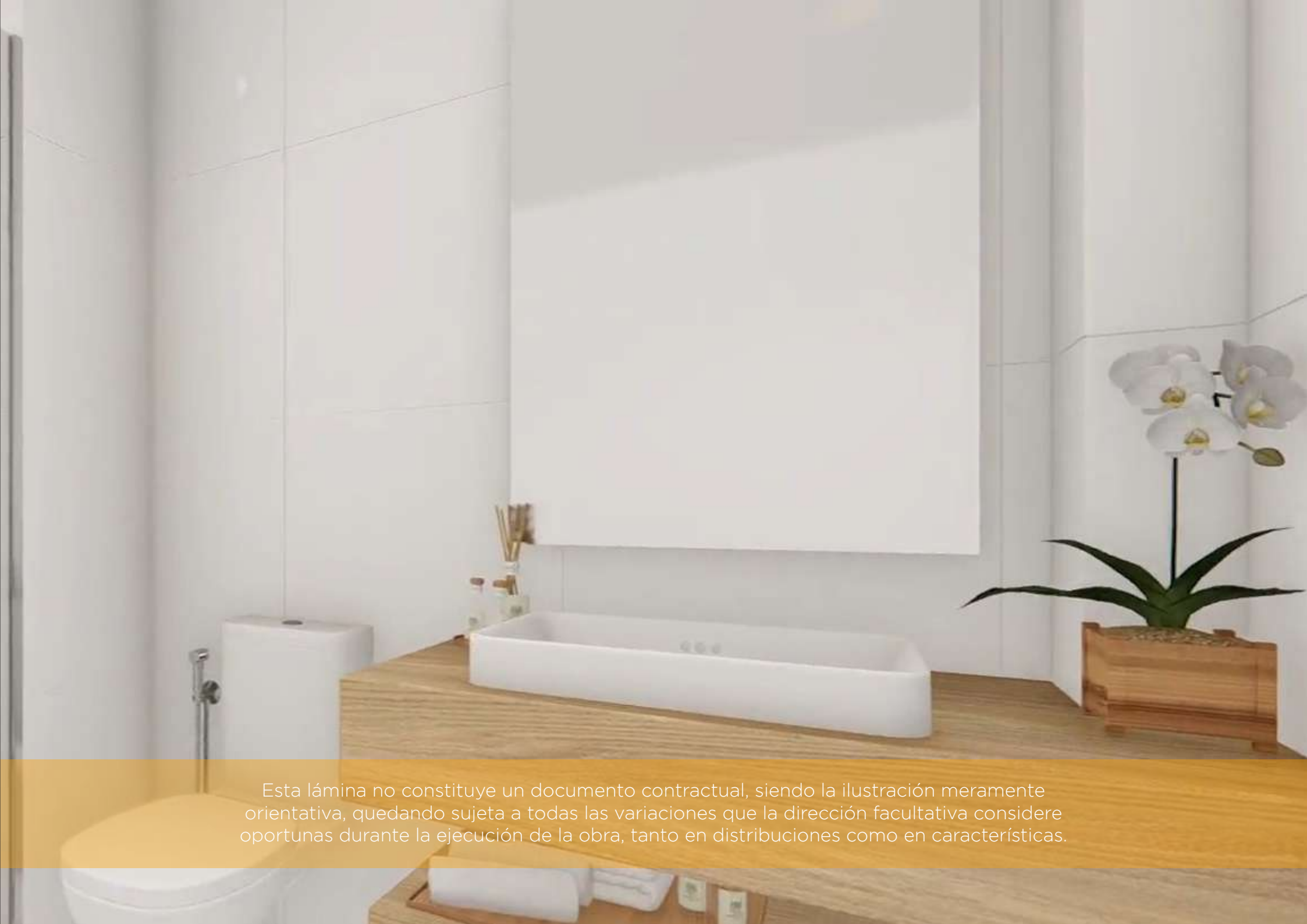

Esta lámina no constituye un documento contractual, siendo la ilustración meramente orientativa, quedando sujeta a todas las variaciones que la dirección facultativa considere oportunas durante la ejecución de la obra, tanto en distribuciones como en características.

PLANOS

ÁLVARO RON ARQUITECTOS, S.L.P.

ÁLVARO RON RIBERA

EL SOL GRUPO
CONSULTING INMOBILIARIO

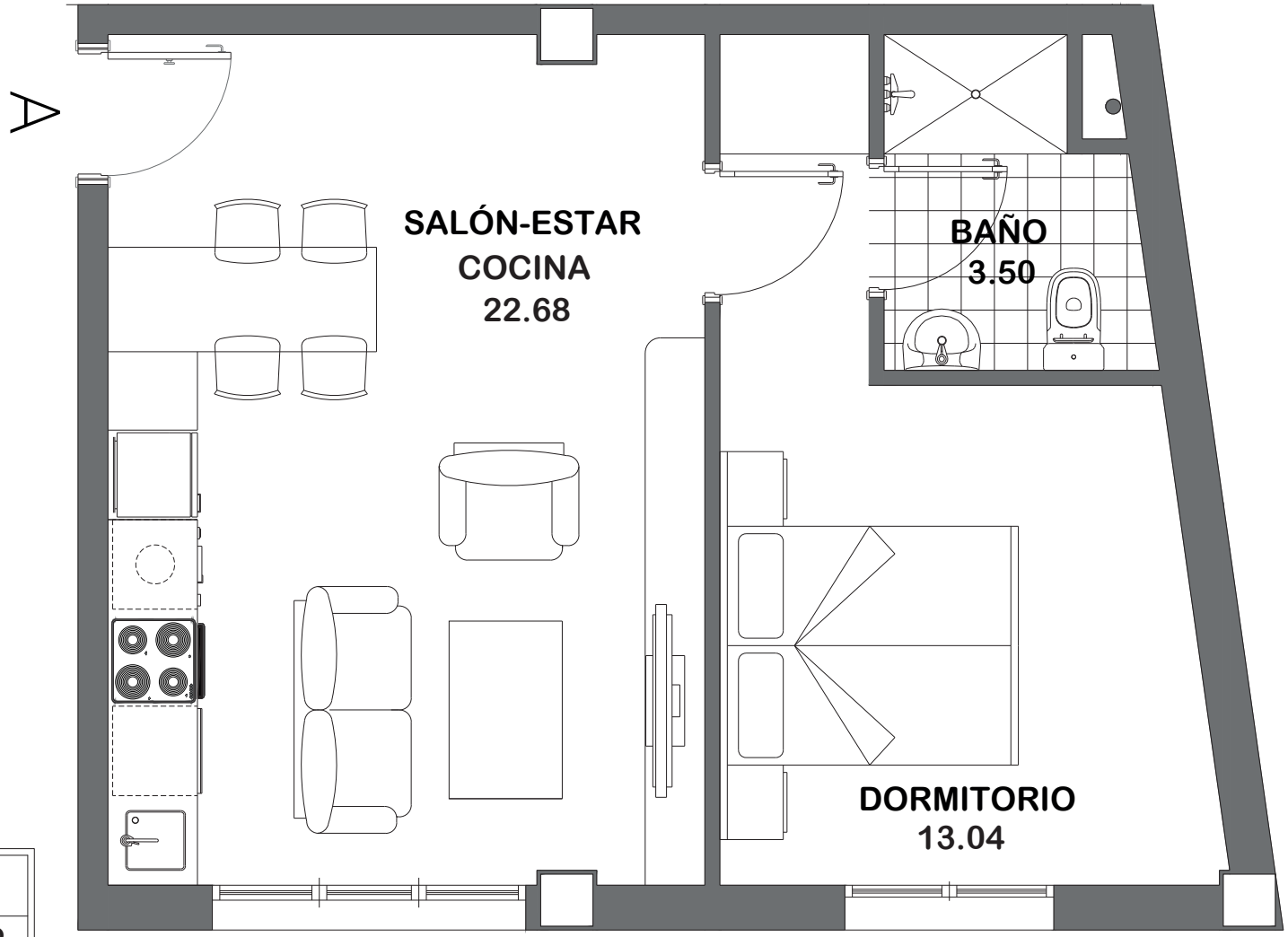

0 1 2

ESCALA GRAFICA

PLANTA BAJA

VIVIENDA TIPO	SUP. ÚTIL APROX. TOTAL
A	39,22 m2.

CALLE EMILIO MUÑIZ "EL NEGRO"

" La información y documentación gráfica que aparecen en este plano, son orientativas y están sujetas a modificaciones derivadas del Proyecto de Ejecución y de su construcción.
La restante información, contemplada en el R.D.515/1989 de 21 de abril, se encuentra en nuestras oficinas para su consulta. "

ÁLVARO RON ARQUITECTOS, S.L.P.

ÁLVARO RON RIBERA

EL SOL GRUPO
CONSULTING INMOBILIARIO

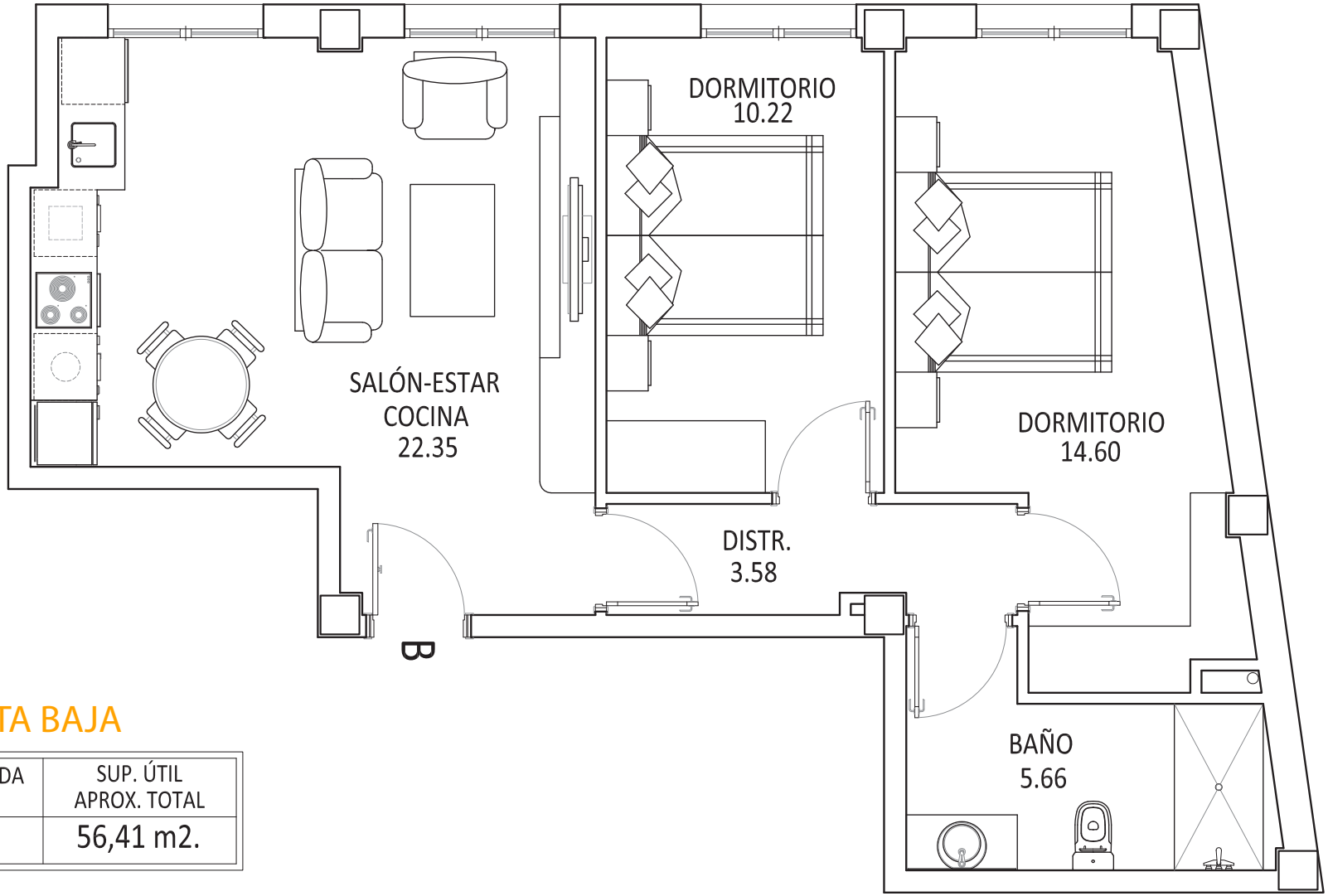

PLANTA BAJA

VIVIENDA TIPO	SUP. ÚTIL APROX. TOTAL
B	56,41 m2.

" La información y documentación gráfica que aparecen en este plano, son orientativas y están sujetas a modificaciones derivadas del Proyecto de Ejecución y de su construcción.
La restante información, contemplada en el R.D.515/1989 de 21 de abril, se encuentra en nuestras oficinas para su consulta. "

ÁLVARO RON ARQUITECTOS, S.L.P.

ÁLVARO RON RIBERA

EL SOL GRUPO
CONSULTING INMOBILIARIO

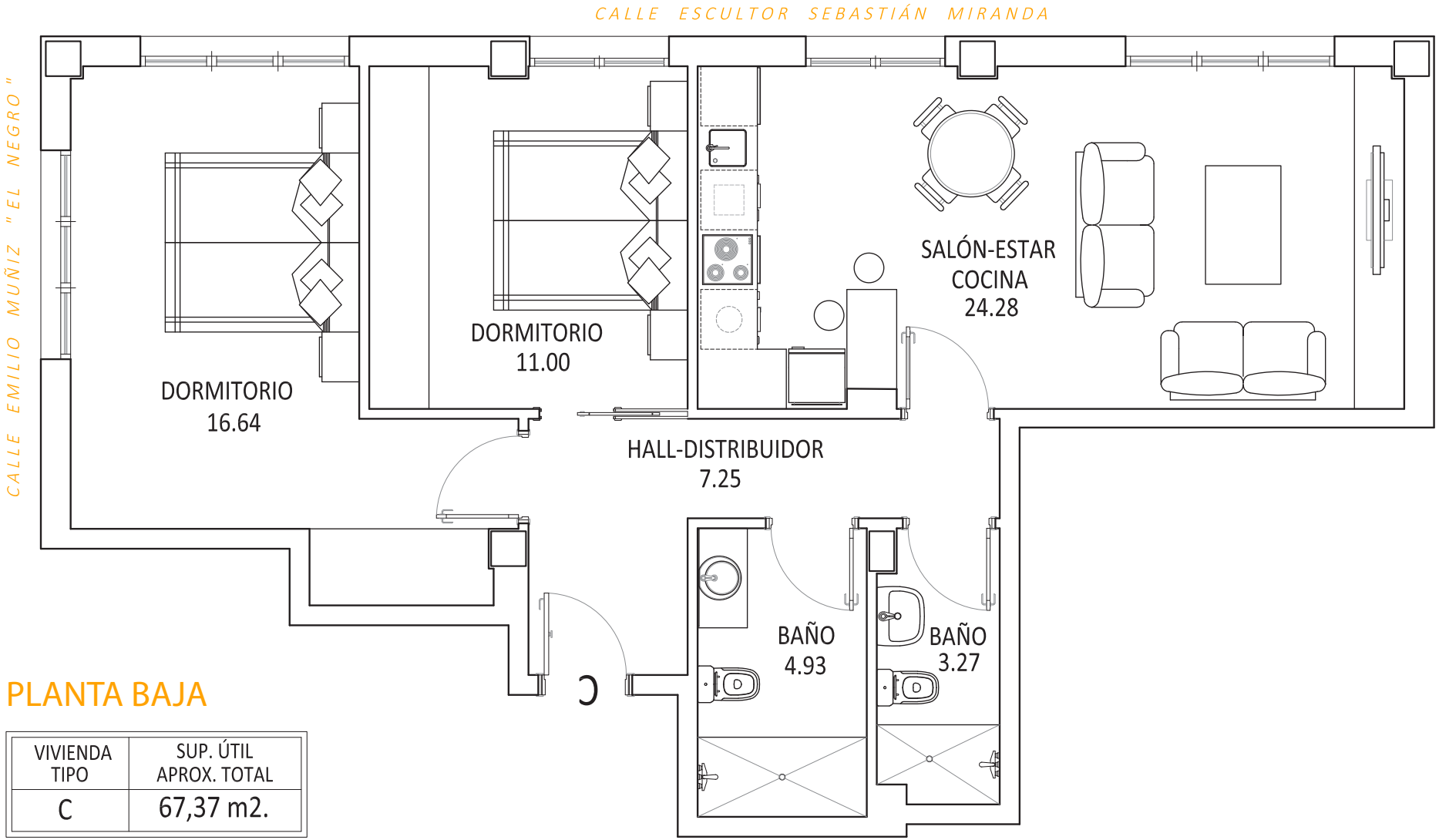

PLANTA BAJA

VIVIENDA TIPO	SUP. ÚTIL APROX. TOTAL
C	67,37 m2.

" La información y documentación gráfica que aparecen en este plano, son orientativas y están sujetas a modificaciones derivadas del Proyecto de Ejecución y de su construcción.
La restante información, contemplada en el R.D.515/1989 de 21 de abril, se encuentra en nuestras oficinas para su consulta. "

ÁLVARO RON ARQUITECTOS, S.L.P.

ÁLVARO RON RIBERA

EL SOL GRUPO
CONSULTING INMOBILIARIO

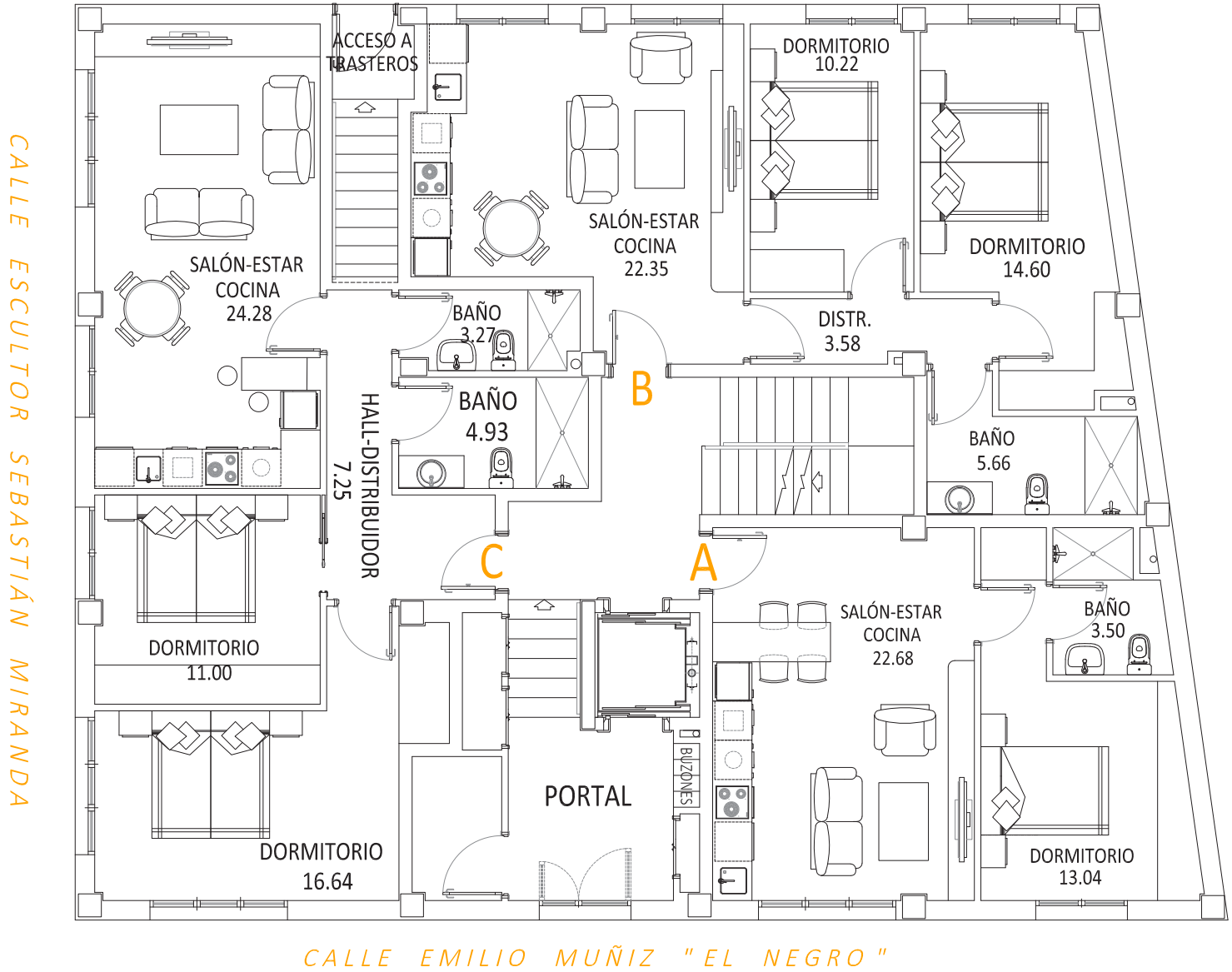

PLANTA BAJA

VIVIENDA TIPO	SUP. ÚTIL APROX. TOTAL
A	39,22 m2.
B	56,41 m2.
C	67,37 m2.

" La información y documentación gráfica que aparecen en este plano, son orientativas y están sujetas a modificaciones derivadas del Proyecto de Ejecución y de su construcción.
La restante información, contemplada en el R.D.515/1989 de 21 de abril, se encuentra en nuestras oficinas para su consulta. "

ÁLVARO RON ARQUITECTOS, S.L.P.

ÁLVARO RON RIBERA

EL SOL GRUPO
CONSULTING INMOBILIARIO

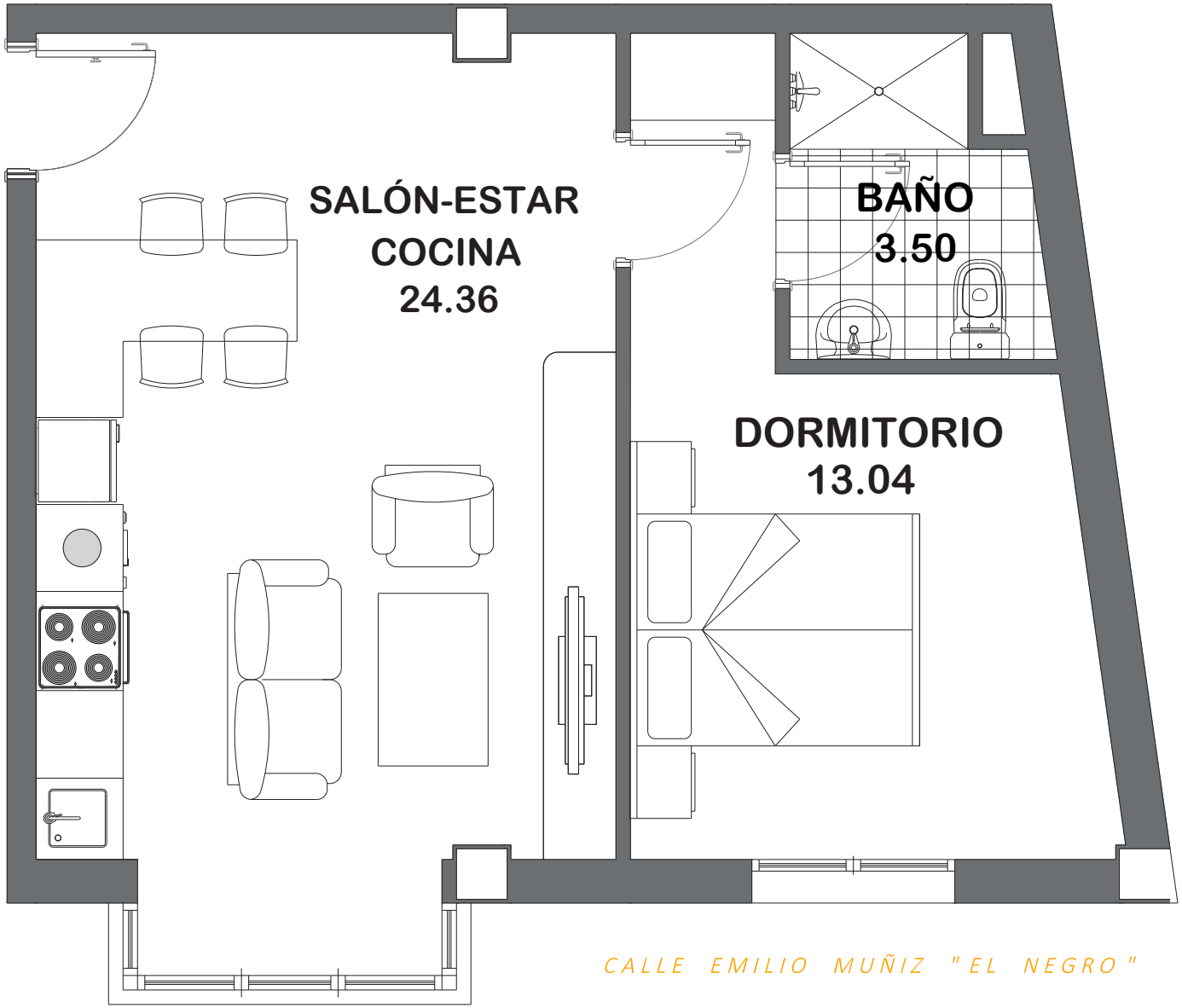

SEGUNDA PLANTA

VIVIENDA TIPO	SUP. ÚTIL APROX. TOTAL
A	40,90 m2.

" La información y documentación gráfica que aparecen en este plano, son orientativas y están sujetas a modificaciones derivadas del Proyecto de Ejecución y de su construcción.
La restante información, contemplada en el R.D.515/1989 de 21 de abril, se encuentra en nuestras oficinas para su consulta. "

ÁLVARO RON ARQUITECTOS, S.L.P.

ÁLVARO RON RIBERA

EL SOL GRUPO
CONSULTING INMOBILIARIO

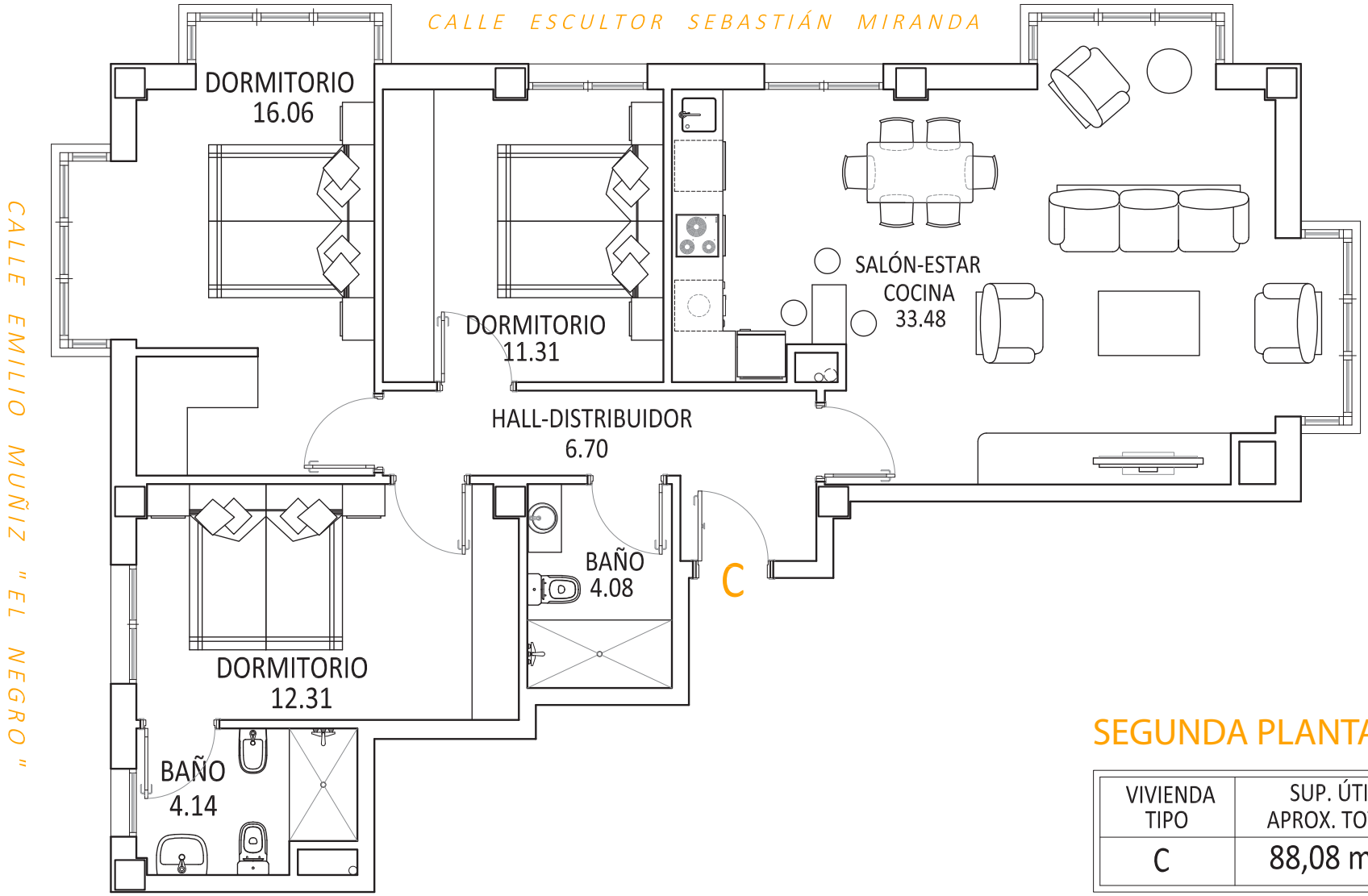

SEGUNDA PLANTA

VIVIENDA TIPO	SUP. ÚTIL APROX. TOTAL
C	88,08 m2.

" La información y documentación gráfica que aparecen en este plano, son orientativas y están sujetas a modificaciones derivadas del Proyecto de Ejecución y de su construcción.
La restante información, contemplada en el R.D.515/1989 de 21 de abril, se encuentra en nuestras oficinas para su consulta. "

ÁLVARO RON ARQUITECTOS, S.L.P.

ÁLVARO RON RIBERA

EL SOL GRUPO
CONSULTING INMOBILIARIO

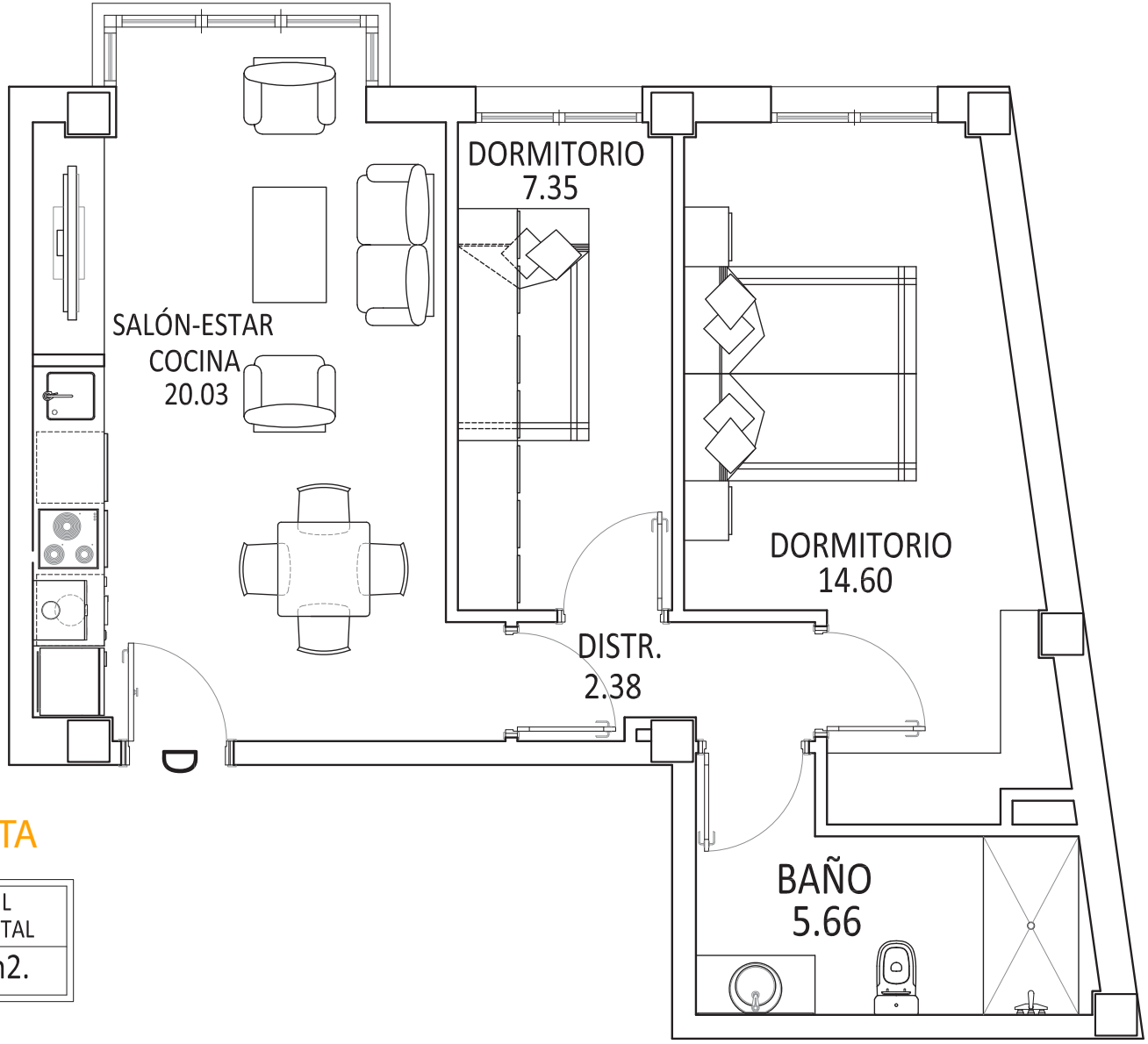

SEGUNDA PLANTA

VIVIENDA TIPO	SUP. ÚTIL APROX. TOTAL
D	50,02 m2.

" La información y documentación gráfica que aparecen en este plano, son orientativas y están sujetas a modificaciones derivadas del Proyecto de Ejecución y de su construcción.
La restante información, contemplada en el R.D.515/1989 de 21 de abril, se encuentra en nuestras oficinas para su consulta. "

ÁLVARO RON ARQUITECTOS, S.L.P.

ÁLVARO RON RIBERA

EL SOL GRUPO
CONSULTING INMOBILIARIO

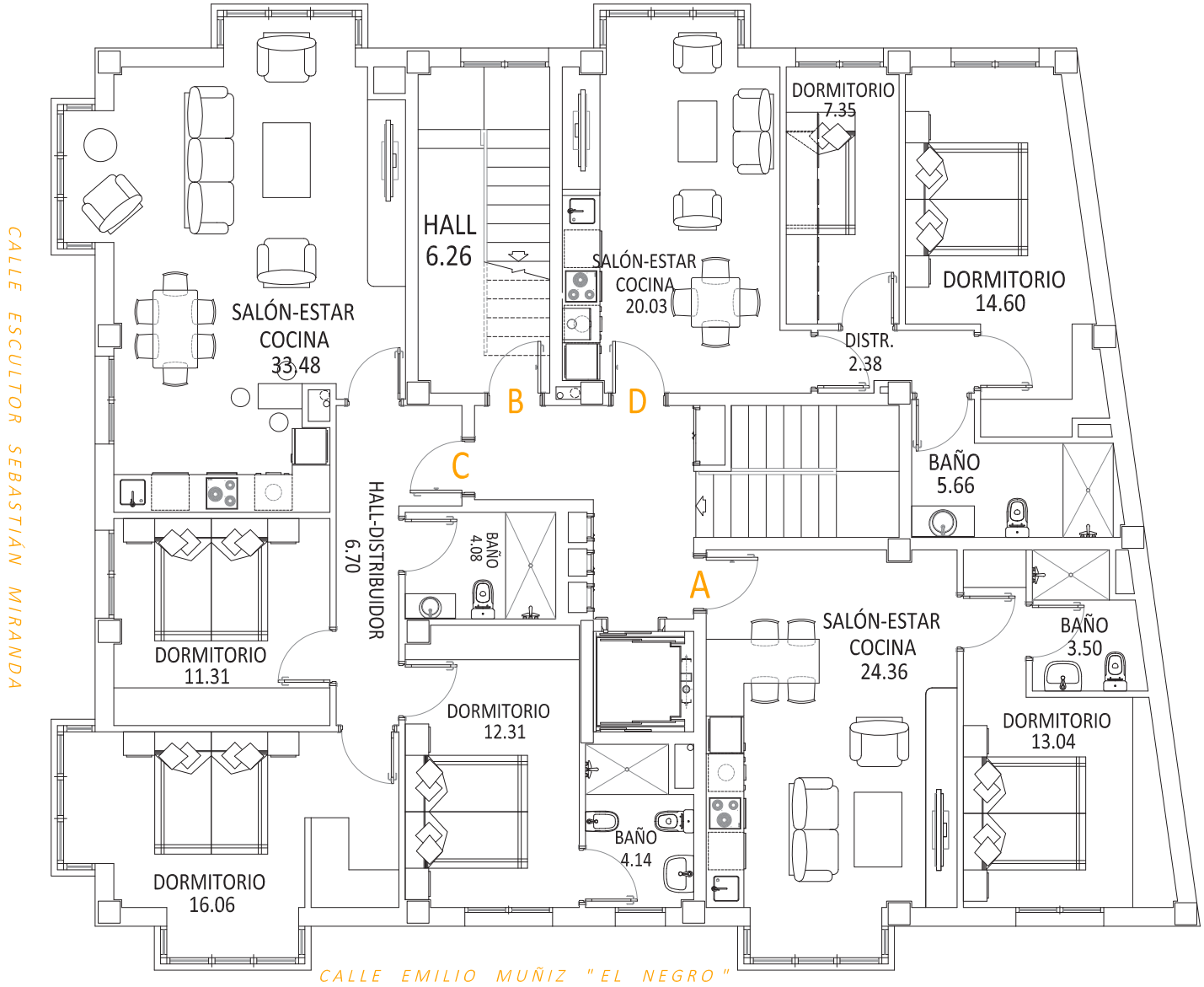

SEGUNDA PLANTA

VIVIENDA TIPO	SUP. ÚTIL APROX. TOTAL
A	40,90 m2.
B	130,83 m2.
C	88,08 m2.
D	50,02 m2.

" La información y documentación gráfica que aparecen en este plano, son orientativas y están sujetas a modificaciones derivadas del Proyecto de Ejecución y de su construcción.
La restante información, contemplada en el R.D.515/1989 de 21 de abril, se encuentra en nuestras oficinas para su consulta. "

SANTACATALINA

www.elsolgrupo.com

684 633 529 / 985 134 932

STORE DE VENTAS - EL SOL GRUPO
C/ Jovellanos, 10, 33206 - Gijón

EL SOL GRUPO
CONSULTING INMOBILIARIO

ÁLVARO RON ARQUITECTOS, S.L.P.

ÁLVARO RON RIBERA